

**Projekt**

z dnia 3 sierpnia 2018 r.

Zatwierdzony przez .....

**UCHWAŁA NR ...../...../2018  
RADY POWIATU WODZISŁAWSKIEGO**

z dnia ..... 2018 r.

**zmiany Uchwały Nr XVI/182/2012 Rady Powiatu Wodzisławskiego z dnia 29 marca 2012 roku w sprawie nadania statutu Powiatowemu Publicznemu Zakładowi Opieki Zdrowotnej w Rydułtowach i Wodzisławiu Śląskim z siedzibą w Wodzisławiu Śląskim**

Na podstawie art. 12 pkt 11) ustawy z dnia 5 czerwca 1998r. o samorządzie powiatowym (tekst jednolity Dz. U. z 2018r. poz. 995 ze zm.) w związku z art. 42 ust. 4 ustawy z dnia 15 kwietnia 2011r. o działalności leczniczej (tekst jednolity Dz. U. z 2018r. poz. 160 ze zm.) i art. 19 ust. 1 ustawy z dnia 23 maja 1991r. o związkach zawodowych (tekst jednolity Dz. U. z 2015r. poz. 1881) po przeprowadzeniu konsultacji z organizacjami pozarządowymi i podmiotami wymienionymi w przepisie art. 3 ust. 3 ustawy z dnia 24 kwietnia 2003r. o działalności pożytku publicznego i o wolontariacie (tekst jednolity Dz. U. z 2018r. poz. 450 ze zm.), Powiatową Radą Działalności Pożytku Publicznego w Wodzisławiu Śląskim i mieszkańcami Powiatu Wodzisławskiego oraz po zasięgnięciu opinii organizacji związkowych, reprezentatywnych w rozumieniu ustawy z dnia 24 lipca 2015r. o Radzie Dialogu Społecznego i innych instytucjach dialogu społecznego (Dz. U. z 2015r. poz. 1240 ze zm.)

**Rada Powiatu Wodzisławskiego  
uchwala, co następuje:**

§ 1. Zmienia się Uchwałę Nr XVI/182/2012 Rady Powiatu Wodzisławskiego z dnia 29 marca 2012 roku w sprawie nadania Statutu Powiatowemu Publicznemu Zakładowi Opieki Zdrowotnej w Rydułtowach i Wodzisławiu Śląskim z siedzibą w Wodzisławiu Śląskim (tj. Dz. U. Województwa Śląskiego z 2014r. poz. 4923 ze zm.) w ten sposób, że:

- 1) w Statucie Powiatowego Publicznego Zakładu Opieki Zdrowotnej w Rydułtowach i Wodzisławiu Śląskim z siedzibą w Wodzisławiu Śląskim stanowiącym załącznik do uchwały:
  - a) w § 6 pkt 2 po lit. z) dodaje się lit. za) w brzmieniu: „reumatologii;”;
  - b) § 11 otrzymuje następujące brzmienie:

„Dyrektor kieruje Zakładem przy pomocy:

- 1) Zastępcy Dyrektora ds. Lecznictwa,
- 2) Zastępcy Dyrektora ds. Techniczno-Administracyjnych,
- 3) Zastępcy Dyrektora ds. Restrukturyzacji i Rozwoju Szpitala,
- 4) Naczelnej Pielęgniarki,
- 5) Głównego Księgowego,
- 6) Kierowników komórek organizacyjnych.”;

- c) § 15 otrzymuje następujące brzmienie:

„1. Organizację wewnętrzną Zakładu tworzą komórki organizacyjne i samodzielne stanowiska:

- 1) podległe Dyrektorowi :
  - a) Zastępca Dyrektora ds. Lecznictwa,
  - b) Zastępca Dyrektora ds. Techniczno - Administracyjnych,

- c) Zastępca Dyrektora ds. Restrukturyzacji i Rozwoju Szpitala,
- d) Naczelna Pielęgniarka,
- e) Główny Księgowy,
- f) Dział Służb Pracowniczych,
- g) Dział Organizacyjno - Prawny i Kontroli Wewnętrznej,
- h) Dział Służby BHP/P.Poż.,
- i) Dział Nadzoru, Statystyki Medycznej i Współpracy z NFZ,
- j) Inspektor Ochrony Danych,
- k) Inspektor ds. Obronnych i Rezerw,
- l) Pełnomocnik ds. Systemu Zarządzania Jakością;
- m) Kancelaria Ogólna;

2) podległe Zastępcy Dyrektora ds. Lecznictwa:

- a) Szpital w Wodzisławiu Śląskim – Izba Przyjęć, Oddziały Szpitalne,
- b) Szpital w Rydułtowach – Izby Przyjęć, Oddziały Szpitalne,
- c) Zespół Poradni Specjalistycznych w Wodzisławiu Śląskim,
- d) Zespół Poradni Specjalistycznych w Rydułtowach,
- e) Stacja Pogotowia Ratunkowego w Wodzisławiu Śląskim,
- f) Stacja Pogotowia Ratunkowego w Rydułtowach,
- g) Apteka Szpitalna,
- h) Transfuzjolog,
- i) Dział Epidemiologii,
- j) Pracownie Diagnostyczne w Wodzisławiu Śląskim,
- k) Pracownie Diagnostyczne w Rydułtowach,
- l) Pracownia Diagnostyki Mikrobiologicznej;

3) podległe Zastępcy Dyrektora ds. Techniczno - Administracyjnych:

- a) Sekcja Techniczna w Rydułtowach i Wodzisławiu Śląskim,
- b) Dział Zamówień Publicznych i Zaopatrzenia,
- c) Dział Informatyki,
- d) Centralne Archiwum Medyczne;

4) podległe Naczelnaj Pielęgniarce:

- a) Pielęgniarki Oddziałowe w Wodzisławiu Śląskim,
- b) Pielęgniarki Oddziałowe w Rydułtowach,
- c) Pracownik Socjalny,
- d) Sekcja Żywienia w Rydułtowach i Wodzisławiu Śląskim,
- e) Sekcja Utrzymania Czystości w Rydułtowach i Wodzisławiu Śląskim,
- f) Sterylizatornia;

5) podległe Głównemu Księgowemu:

- a) Dział Księgowo-Finansowy – Zastępca Głównego Księgowego,
- b) Sekcja Księgowości Finansowej i Majątkowej,

c) Sekcja Planowania i Analizy Kosztów;

2. Schemat organizacyjny Zakładu stanowi załącznik Nr 2 do niniejszego statutu.
3. Organizację i porządek procesu udzielania świadczeń zdrowotnych określa Regulamin Organizacyjny Zakładu.”

2) Załącznik nr 1 do Statutu Powiatowego Publicznego Zakładu Opieki Zdrowotnej w Rydułtowach i Wodzisławiu Śląskim z siedzibą w Wodzisławiu Śląskim pn. „Wykaz zakładów leczniczych z komórkami organizacyjnymi stacjonarnej i specjalistycznej opieki zdrowotnej” otrzymuje brzmienie określone w załączniku nr 1 do niniejszej uchwały,

3) Załącznik nr 2 do Statutu Powiatowego Publicznego Zakładu Opieki Zdrowotnej w Rydułtowach i Wodzisławiu Śląskim z siedzibą w Wodzisławiu Śląskim pn. „Schemat organizacyjny Powiatowego Publicznego Zakładu Opieki Zdrowotnej w Rydułtowach i Wodzisławiu Śląskim z siedzibą w Wodzisławiu Śląskim” otrzymuje brzmienie określone w załączniku nr 2 do niniejszej uchwały.

§ 2. Wykonanie uchwały powierza się Zarządowi Powiatu Wodzisławskiego.

§ 3. Uchwała wchodzi w życie po upływie 14 dni od dnia ogłoszenia w Dzienniku Urzędowym Województwa Śląskiego.

Odpowiedzialny za przygotowanie uchwały data i podpis	<b>PREZES</b> CZELNIK WYDZIAŁU Opieki Zdrowotnej i Polityki Społecznej <i>[Podpis]</i> 03.08.2018r. mgr <b>Iwona Kocz</b>	Biurowe Prawne data i podpis	<i>[Podpis]</i> <b>Aleksandra Wiera Spyrka</b> <b>RADCA PRAWNY</b> KL 2159 03.08.2018r.	Zarząd data i podpis		
Dostarczono do WRZ w dniu	Skierowano do komisji	opinie	Głosowanie na sesji			Druk nr
	<input type="checkbox"/> Komisja Rewizyjna <input type="checkbox"/> Komisja Organizacyjna <input type="checkbox"/> Komisja Budżetu <input type="checkbox"/> Komisja Infrastruktury ... <input type="checkbox"/> Komisja Zdrowia ... <input type="checkbox"/> Komisja Oświaty ... <input type="checkbox"/> Komisja Strategii ...		za	przeciw	wstrzym.	

Załącznik Nr 1 do uchwały Nr ...../...../2018

Rady Powiatu Wodzisławskiego

z dnia.....2018 r.

**WYKAZ ZAKŁADÓW LECZNICZYCH Z KOMÓRKAMI ORGANIZACYJNYMI  
STACJONARNEJ I SPECJALISTYCZNEJ OPIEKI ZDROWOTNEJ**

**1. Szpital w Rydułtowach, 44 – 280 Rydułtowy ul. Plebiscytowa 47:**

- 1) Izba Przyjęć:
  - a) Ogólna,
  - b) Pediatriczna,
  - c) Ambulatorium Ogólne przy Izbie Przyjęć,
  - d) Zespół transportu sanitarnego;
- 2) Ambulatorium Ogólne;
- 3) Oddział Chorób Wewnętrznych z Pododdziałem Geriatrycznym – Centrum Leczenia Chorób Wieku Podeszłego - 67 łóżek, w tym stanowisko intensywnej terapii,
  - a) Pododdział Geriatryczny - 18 łóżek;
- 4) Oddział Pediatriczny - 58 łóżek, w tym 4 łóżka intensywnej opieki medycznej;
- 5) Oddział Rehabilitacyjny - 35 łóżek;
- 6) Dział farmacji szpitalnej;
- 7) Sterylizatornia;
- 8) Pracownia diagnostyki obrazowej RTG Nr 1;
- 9) Pracownia diagnostyki obrazowej USG;
- 10) Pracownia endoskopii;
- 11) Pracownia anatomopatologii;
- 12) Poradnia Nocnej i Świątecznej Opieki Zdrowotnej.

**2. Szpital w Wodzisławiu Śląskim, 44 – 300 Wodzisław Śląski ul. 26 Marca 51:**

- 1) Izba Przyjęć:
  - a) Zespół transportu sanitarnego;
- 2) Ambulatorium Urazowe przy Izbie Przyjęć;
- 3) Ambulatorium Ogólne;
- 4) Oddział Chorób Wewnętrznych I - 50 łóżek;
- 5) Oddział Chorób Wewnętrznych II - 33 łóżka;
- 6) Oddział Chirurgiczny Ogólny - 50 łóżek;
- 7) Oddział Chirurgii Urazowo – Ortopedycznej - 33 łóżka;
- 8) Oddział Ginekologiczno - Położniczy - 50 łóżek;
- 9) Oddział Neonatologiczny - 19 łóżek, w tym 2 łóżka intensywnej opieki medycznej;
- 10) Oddział Neurologiczny - 12 łóżek, w tym 2 łóżka intensywnej opieki medycznej;
- 11) Oddział Anestezjologii i Intensywnej Terapii - 7 łóżek;
- 12) Oddział Udarowy - 16 łóżek;
- 13) Blok operacyjny;
- 14) Trakt porodowy;
- 15) Apteka szpitalna;
- 16) Sterylizatornia;
- 17) Pracownia diagnostyki obrazowej RTG;
- 18) Pracownia diagnostyki obrazowej USG;
- 19) Pracownia diagnostyki obrazowej USG - II;
- 20) Pracownia EKG;

- 21) Pracownia EEG;
- 22) Pracownia endoskopii;
- 23) Pracownia diagnostyki mikrobiologicznej;
- 24) Gabinet Diagnostyczno-Zabiegowy nr 8 W;
- 25) Pracownia EMG;
- 26) Poradnia Nocnej i Świątecznej Opieki Zdrowotnej;
- 27) Szkoła Rodzenia.

**3. Zespół Poradni Specjalistycznych w Rydułtowach, 44-280 Rydułtowy ul. Plebiscytowa 47:**

- 1) Poradnia Gastroenterologiczna;
- 2) Poradnia Kardiologiczna;
- 3) Poradnia Onkologiczna;
- 4) Poradnia Ginekologiczno – Położnicza;
- 5) Poradnia Chirurgii Ogólnej;
- 6) Poradnia Proktologiczna;
- 7) Poradnia Chirurgii Urazowo – Ortopedycznej;
- 8) Poradnia Preluksacyjna;
- 9) Poradnia Okulistyczna;
- 10) Poradnia Urologiczna;
- 11) Poradnia Geriatryczna;
- 12) Poradnia Reumatologiczna;
- 13) Gabinet Diagnostyczno-Zabiegowy nr 1 R;
- 14) Gabinet Diagnostyczno-Zabiegowy nr 2 R;
- 15) Gabinet Diagnostyczno-Zabiegowy nr 3 R;
- 16) Gabinet Diagnostyczno-Zabiegowy nr 4 R;
- 17) Gabinet Lekarski;
- 18) Gabinet Diagnostyczno-Zabiegowy nr 5 R;
- 19) Gabinet Diagnostyczno-Zabiegowy nr 6 R;
- 20) Gabinet Diagnostyczno-Zabiegowy nr 7 R;
- 21) Gabinet Diagnostyczno-Zabiegowy nr 8 R;
- 22) Pracownia Diagnostyki Obrazowej RTG;
- 23) Pracownia EKG;
- 24) Pracownia EEG;
- 25) Pracownia Audiometrii;
- 26) Pracownia Spirometrii;
- 27) Poradnia Wad Postawy;
- 28) Poradnia Neonatologiczna;
- 29) Poradnia Neurologiczna dla Dzieci;
- 30) Poradnia Leczenia Osteoporozy;
- 31) Poradnia Chorób Metabolicznych;
- 32) Poradnia Rehabilitacyjna;
- 33) Poradnia Chorób Zakaźnych;
- 34) Poradnia Chorób Wewnętrznych;
- 35) Poradnia Pediatria.

**4. Zespół Poradni Specjalistycznych w Wodzisławiu Śląskim, 44- 300 Wodzisław Śląski ul. 26 Marca 164:**

- 1) Poradnia Kardiologiczna;
- 2) Poradnia Ginekologiczno – Położnicza;
- 3) Poradnia Chirurgii Ogólnej;
- 4) Poradnia Chirurgii Urazowo – Ortopedycznej;
- 5) Poradnia Preluksacyjna;
- 6) Poradnia Dermatologiczna;
- 7) Poradnia Chorób Zakaźnych;

- 8) Poradnia Neurologiczna dla Dzieci;
- 9) Poradnia Urologiczna;
- 10) Gabinet Diagnostyczno-Zabiegowy nr 1 W;
- 11) Gabinet Diagnostyczno-Zabiegowy nr 2 W;
- 12) Gabinet Diagnostyczno-Zabiegowy nr 3 W;
- 13) Gabinet Diagnostyczno-Zabiegowy nr 4 W;
- 14) Gabinet Diagnostyczno-Zabiegowy nr 5 W;
- 15) Gabinet Diagnostyczno-Zabiegowy nr 6 W;
- 16) Gabinet Diagnostyczno-Zabiegowy nr 7 W;
- 17) Pracownia Diagnostyki Obrazowej RTG;
- 18) Poradnia Onkologiczna;
- 19) Poradnia Nefrologiczna;
- 20) Poradnia Alergologiczna;
- 21) Poradnia Neurologiczna;
- 22) Poradnia Proktologiczna;
- 23) Poradnia Leczenia Bólu;
- 24) Poradnia Gastroenterologiczna;
- 25) Poradnia Anestezjologiczna;
- 26) Poradnia Chorób Wewnętrznych.

**5. Stacja Pogotowia Ratunkowego w Rydułtowach, 44-280 Rydułtowy,  
ul. Plebiscytowa 47:**

- 1) Zespoły ratownictwa medycznego podstawowe.

**6. Stacja Pogotowia Ratunkowego w Wodzisławiu Śląskim, 44-300 Wodzisław Śląski  
ul. 26 Marca 51:**

- 1) Zespoły ratownictwa medycznego podstawowe;
- 2) Zespół ratownictwa medycznego specjalistyczny.

**Schemat organizacyjny Powiatowego Publicznego Zakładu Opieki Zdrowotnej w Rydułtowach i Wodzisławiu Śląskim z siedzibą w Wodzisławiu Śląskim**

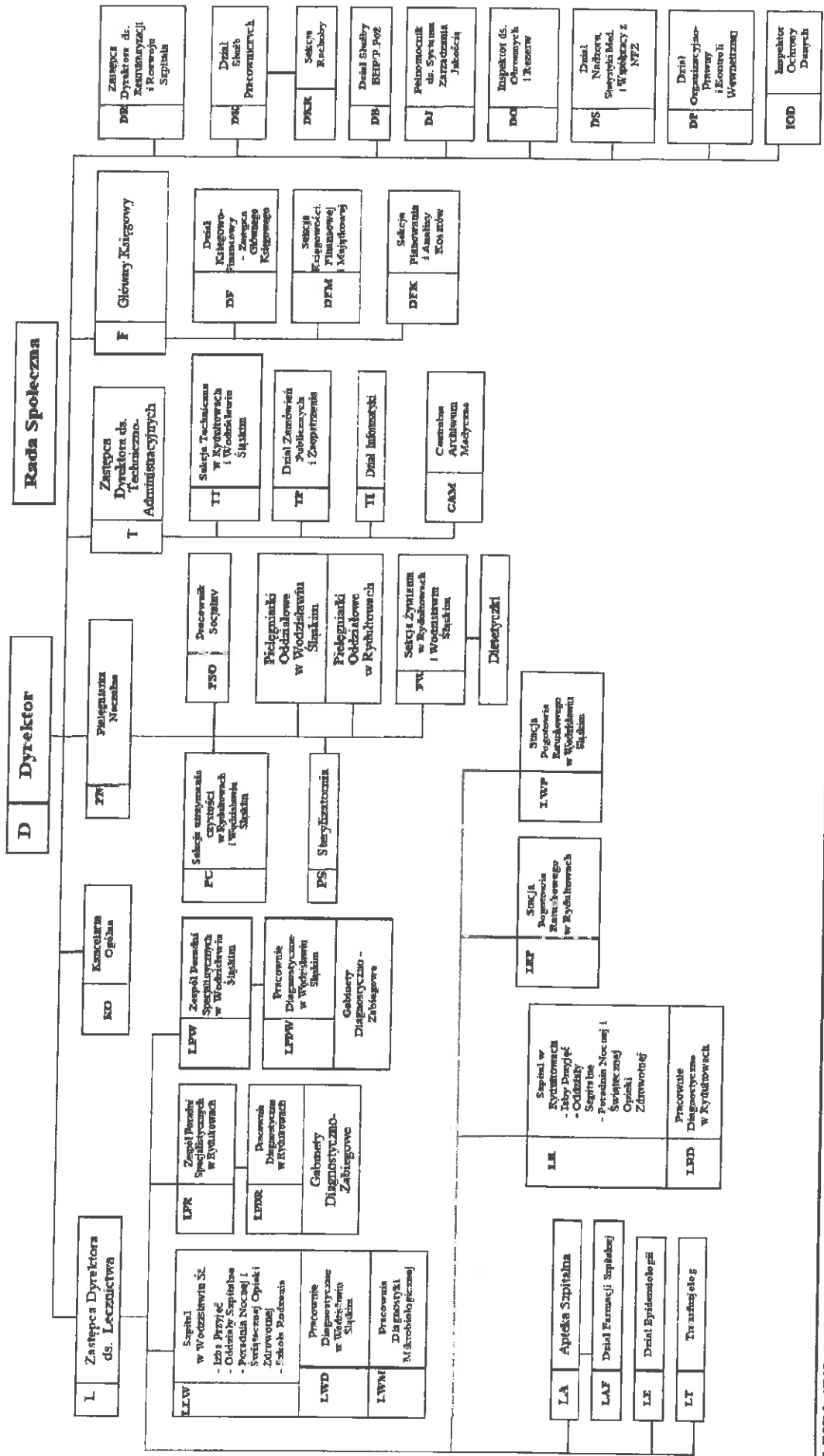





**Uzasadnienie**  
**do projektu Uchwały Nr ...../...../2018**  
**Rady Powiatu Wodzisławskiego**  
**z dnia .....2018 roku**

**w sprawie: zmiany uchwały Nr XVI/182/2012 Rady Powiatu Wodzisławskiego z dnia 29 marca 2012 roku w sprawie nadania statutu Powiatowemu Publicznemu Zakładowi Opieki Zdrowotnej w Rydułtówach i Wodzisławiu Śląskim z siedzibą w Wodzisławiu Śląskim.**

Zgodnie z art. 42 ust. 4 ustawy z dnia 15 kwietnia 2011r. o działalności leczniczej (tekst jednolity: Dz. U. z 2018r. poz. 160 z późn. zm.) statut podmiotowi leczniczemu niebędącemu przedsiębiorcą nadaje podmiot tworzący.

Statut Powiatowego Publicznego Zakładu Opieki Zdrowotnej w Rydułtówach i Wodzisławiu Śląskim z siedzibą w Wodzisławiu Śląskim został nadany przez Radę Powiatu Wodzisławskiego Uchwałą Nr XVI/182/2012 z dnia 29 marca 2012 roku. Zgodnie z brzmieniem § 18 ww. dokumentu, zmian w statucie dokonuje Rada Powiatu Wodzisławskiego.

Dyrekcja Powiatowego Publicznego Zakładu Opieki Zdrowotnej w Rydułtówach i Wodzisławiu Śląskim z siedzibą w Wodzisławiu Śląskim zwróciła się z wnioskiem z dnia 3 sierpnia 2018r. o dokonanie zmian w statucie PPZOZ, które dotyczą:

1) Rozszerzenia działalności Zakładu poprzez utworzenie w strukturach Zespołu Poradni Specjalistycznych w Rydułtówach Poradni Reumatologicznej.

W Centrum Leczenia Chorób Wieku Podeszłego utworzonego na bazie Oddziału Chorób Wewnętrznych z Pododdziałem Geriatrycznym w Szpitalu w Rydułtówach hospitalizowane są osoby z wieloma schorzeniami. Choroby reumatyczne są jedynymi z chorób, szczególnie dotykającymi osoby starsze, dlatego utworzenie i zakontraktowanie Poradni Reumatologicznej w tej lokalizacji zapewni kompleksowość udzielanych świadczeń medycznych dla osób leczonych w Centrum oraz pacjentów leczonych w trybie ambulatoryjnym. Ponadto, utworzenie Poradni stwarza możliwości realizacji programów zdrowotnych w zakresie reumatoidalnego zapalenia stawów, finansowanych przez NFZ.

2) Wykreślenia ze statutu Ambulatorium Urazowego przy Izbie Przyjęć Szpitala w Rydułtowach.

W związku z połączeniem jednoimiennych Oddziałów zabiegowych PPZOZ (m. in. Oddziału Chirurgii Ogólnej oraz Oddziału Chirurgii Urazowo - Ortopedycznej) i ich zlokalizowaniem w Szpitalu w Wodzisławiu Śląskim, niezasadnym jest dalsze funkcjonowanie Ambulatorium Urazowego przy Izbie Przyjęć Szpitala w Rydułtowach. Ponadto PPZOZ nie posiada umowy kontraktowej na finansowanie przez Narodowy Fundusz Zdrowia funkcjonowania Ambulatorium Urazowego w Szpitalu w Rydułtowach. Zmiana ta nie spowoduje redukcji zatrudnienia personelu.

3) Wykreślenia ze statutu Stanowiska Zastępcy Dyrektora ds. Pielęgniarstwa oraz podporządkowanie dotychczasowego pionu podległego ww. stanowisku – Pielęgniarsce Naczelnej.

Powyższa zmiana uzasadniona jest względami ekonomicznymi oraz koniecznością ustanowienia podległości służbowej.

4) Przekształcenia struktury organizacyjnej PPZOZ, polegającego na zmianie stanowiska Administratora Bezpieczeństwa Informacji w stanowisko Inspektora Ochrony Danych.

Zmiana ta wynika z konieczności dostosowania Zakładu do wymogów przepisu art. 37 Rozporządzenia Parlamentu Europejskiego i Rady (UE) 2016/79 z dnia 27 kwietnia 2016 r. w sprawie ochrony osób fizycznych w związku z przetwarzaniem danych osobowych i w sprawie swobodnego przepływu takich danych oraz uchylenia dyrektywy 95/46/WE (Dz. U. UE.L.2016.119.1), a także przepisu art. 8 ustawy z 10 maja 2018 r. o ochronie danych osobowych (Dz.U. z 2018, poz. 1000). Obydwa powołane powyżej akty prawne weszły w życie w dniu 25 maja 2018 r. Dotychczasowy Administrator Bezpieczeństwa Informacji (ABI) został zastąpiony 25 maja br. przez Inspektora Ochrony Danych (IOD).

5) Utworzenia Centralnego Archiwum Medycznego w Rydułtowach.

W chwili obecnej w strukturach PPZOZ funkcjonują dwa archiwa, jedno zlokalizowane w Wodzisławiu Śląskim, drugie w Rydułtowach. Potrzeba utworzenia jednego Centralnego Archiwum Medycznego z lokalizacją w Rydułtowach wynika z faktu, iż dotychczasowe pomieszczenia archiwum są w znacznym stopniu zawilgocone, brak w nich wentylacji, co powoduje, iż dokumentacja medyczna przechowywana jest w nieodpowiednich warunkach. Ponadto, stale rosnąca liczba hospitalizacji i obowiązek długoletniego przechowywania dokumentacji medycznej, powodują, iż w pomieszczeniach archiwum brak jest miejsca

na nową dokumentację pacjentów. Nowo utworzone Centralne Archiwum Medyczne zostanie zlokalizowane w Rydułtowach w byłym magazynie TR i będzie zajmowało powierzchnię 300 m<sup>2</sup>.

6) Utworzenia stanowiska Pracownika Socjalnego.

Utworzenie stanowiska Pracownika Socjalnego w Powiatowym Publicznym Zakładzie Opieki Zdrowotnej w Rydułtowach i Wodzisławiu Śląskim z siedzibą w Wodzisławiu Śląskim wynika z potrzeby rozwiązywania ciągle rosnących problemów socjalno-bytowych pacjentów Szpitala. Rozwiązywanie tych problemów wpływa bowiem na poprawę stanu zdrowia pacjenta, a tym samym pozytywnie oddziałuje na efektywność leczenia oraz skrócenie okresu jego hospitalizacji do niezbędnego minimum.

Nadrzędnym celem pracy socjalnej w PPZOZ jest szczególny stosunek do pacjenta oraz jego rodziny, uwzględniający potrzeby emocjonalne i egzystencjalne chorego i jego rodziny, dla których ważne jest poczucie bycia rozumianym, życzliwe zainteresowanie i troska o ich sytuację losową, a także fachowe wsparcie ze strony osoby udzielającej pomocy. Pracownik socjalny współpracuje z interdyscyplinarnym zespołem terapeutycznym (lekarz, pielęgniarka, psycholog, itd.) w celu całościowego podejścia do problemów zdrowotnych pacjenta w kontekście uwarunkowań społeczno - opiekuńczych. Do głównych zadań Pracownika Socjalnego, który podlega służbowo Pielęgniarce Naczelnej PPZOZ należy ponadto zbieranie i analizowanie danych dotyczących sytuacji socjalno-bytowej pacjenta, ustalanie zakresu pomocy, jakiej będzie potrzebował pacjent opuszczający Szpital oraz danych dotyczących wydolności opiekuńczej środowiska domowego chorego

Ww. zmiany wnioskowane przez Dyрекcję zakładu zostały wprowadzone do treści Statutu PPZOZ oraz Załącznika nr 1 do Statutu pod nazwą „Wykaz zakładów leczniczych z komórkami organizacyjnymi stacjonarnej i specjalistycznej opieki zdrowotnej” i Załącznika nr 2 do Statutu pod nazwą „Schemat organizacyjny Powiatowego Publicznego Zakładu Opieki Zdrowotnej w Rydułtowach i Wodzisławiu Śląskim z siedzibą w Wodzisławiu Śląskim”.

Biorąc pod uwagę powyższe wnoszę jak w sentencji przedłożonego projektu uchwały.

NACZELNIK WYDZIAŁU  
Zdrowia i Polityki Społecznej  
*[Podpis]*  
mgr Iwona Koczy

